Mittwoch, 9. Juli 2025

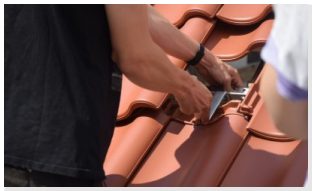

Workshops Kinder & Jugendliche

Solarcamp Oldenburg

9. Juli 2025 Ab 08:00 Uhr

Bildungszentrum für Technik und Gestaltung der Stadt Oldenburg

Das Solarcamp ist ein Projekt, in dem Einblicke in Berufe der Energiewende geboten und für diese begeistert werden soll.

Website aufrufen

Ausstellungen & Kunst

Spiekeroog und London: Ausstellung Natur- und...

9. Juli 2025 Ab 08:00 Uhr Stadtplanungsamt

Spiekeroog und London: Ausstellung zeigt Natur- und Architekturfotografien Anthea Wicherts stellt im Stadtplanungsamt aus –...

Website aufrufen

Märkte Sonstiges Shopping

Wochenmarkt Eversten

9. Juli 2025 Ab 08:00 Uhr Marktplatz Eversten

Der städtische Wochenmarkt Eversten auf dem Marktplatz Eversten.

Website aufrufen

Ausstellungen & Kunst

Ausstellung Jorge Lázaro Pérez Fraga

9. Juli 2025 Ab 08:30 Uhr VHS Oldenburg

Ausstellung mit Bildern von dem Künstler Jorge Lázaro Pérez Fraga

Website aufrufen

Ausstellungen & Kunst

Ausstellung | Was bedeutet Freiheit für mich?

9. Juli 2025 Ab 08:30 Uhr VHS Oldenburg

Wettbewerbsausstellung im Rahmen der Veranstaltung „Oldenburg spricht“

Website aufrufen

Eventtipps Familien

BINGO am Vormittag im Restaurant Leuchtturm

9. Juli 2025 Ab 09:00 Uhr Restaurant Leuchtturm

Mit Freunden Bingo spielen und dabei lecker frühstücken! Frühstücksbuffet inkl. Orangen- und Multivitaminsaft

Website aufrufen

Ausstellungen & Kunst Familien

Säbelzahnkatzen

9. Juli 2025 Ab 09:00 Uhr Landesmuseum Natur und Mensch

Ein besonderer Fund bei Schöningen belegt: Säbelzahnkatzen und Mensch sind sich vor rund 300.000 Jahren in Niedersachsen begegnet...

Website aufrufen

Ausstellungen & Kunst Kino & Film

Bilder pro Sekunde

9. Juli 2025 Ab 10:00 Uhr Horst-Janssen-Museum

Zehn internationale Künstler*innen offenbaren das Potential des Animationsfilms. Von handgezeichneten Kurzfilmen über den...

Website aufrufen

Ausstellungen & Kunst Workshops

Botanische Träume: keramische Gartenkunst im...

9. Juli 2025 Ab 10:00 Uhr

Werkschule - Werkstatt für Kunst und Kulturarbeit e.V.

In diesem Workshop teilt Martin McWilliam sein fundiertes Fachwissen und gibt nützliche Tipps, um das eigene großformatige...

Website aufrufen

Ausstellungen & Kunst Workshops

Holzskulptur Intensiv

9. Juli 2025 Ab 10:00 Uhr

Werkschule - Werkstatt für Kunst und Kulturarbeit e.V.

In diesem viertägigen Kurs kannst Du unter Anleitung der Bremer Bildhauerin Sarah Hillebrecht Deine ganz individuelle Holzskulptur...

Website aufrufen

Ausstellungen & Kunst

Horst Janssen neu entdeckt: Janssen und seine...

9. Juli 2025 Ab 10:00 Uhr Horst-Janssen-Museum

In der Dauerausstellung des Horst-Janssen-Museums erfahren Sie mehr über das Leben und Werk des norddeutschen Künstlers. Neu zu...

Website aufrufen

Ausstellungen & Kunst Workshops

Wachsendes Können: Präzises Drehen von Schalen

9. Juli 2025 Ab 10:00 Uhr

Werkschule - Werkstatt für Kunst und Kulturarbeit e.V.

In diesem Workshop geht es nicht um Geschwindigkeit, sondern darum, langsam, mit Feingefühl und präziser Technik Dein Können an...

Website aufrufen

Ausstellungen & Kunst Workshops

„Ab in die Botanik“

9. Juli 2025 Ab 10:00 Uhr

Werkschule - Werkstatt für Kunst und Kulturarbeit e.V.

In diesem Malereikurs kannst Du Dich buchstäblich in die Botanik versenken. Von der Vielfalt der natürlichen Formenwelt im...

Website aufrufen

Familien

KiWaKa, Kinderwagen Kaffee: treffen, spielen und...

9. Juli 2025 Ab 10:30 Uhr kreativ:LABOR in der Kulturetage

Ein wöchentlicher Treffpunkt für Menschen mit kleinen Kindern (0-3 Jahre), die neu nach Oldenburg gezogen sind. Wir treffen uns...

Website aufrufen

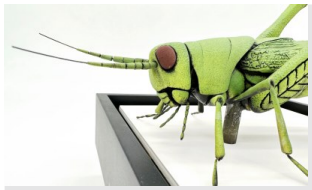

Ausstellungen & Kunst Workshops

Wunderwelt der Insekten

9. Juli 2025 Ab 10:30 Uhr

Werkschule - Werkstatt für Kunst und Kulturarbeit e.V.

In diesem Intensivworkshop vermittelt Ross de Wayne Campbell Dir Schritt für Schritt die handwerklichen Grundlagen, Details und...

Website aufrufen

Familien Freizeit, Bewegung & Sport

KanuAbenteuer Hunte

9. Juli 2025 Ab 12:30 Uhr

Kanuanleger - Genauen Treffpunkt bitte bei Anmeldung erfragen

Ein spannendes Erlebnis für Jung und Alt ist ein Ausflug mit dem Kanu auf der Hunte durch den Naturpark Wildeshauser Geest.

Website aufrufen

Ausstellungen & Kunst

Der BBK Oldenburg zeigt Arbeiten von Anna...

9. Juli 2025 Ab 14:00 Uhr BBK-Galerie

Die BBK-Galerie in der Peterstraße 1 zeigt vom 6. Juli bis zum 10. August 2025 Arbeiten von Anna Domke-Thiemann und Roland Maier...

Website aufrufen

Führungen & Fahrten

Exkursion: Zu Fuß über den Gertrudenkirchhof

9. Juli 2025 Ab 14:00 Uhr Gertrudenkapelle

Erkunden Sie ein Stück Oldenburger Geschichte auf dieser Exkursion des Stadtmuseums über den Gertrudenkirchhof

Website aufrufen

Ausstellungen & Kunst

Felipe Castelblanco - „Counter Expeditions“

9. Juli 2025 Ab 14:00 Uhr Haus für Medienkunst Oldenburg

Eine große Einzelausstellung des kolumbianisch-amerikanischen Künstlers, Forschers und Filmemachers Felipe Castelblanco.

Website aufrufen

Märkte

Abendmarkt Oldenburg 2025

9. Juli 2025 Ab 17:00 Uhr Waffenplatz

Freut euch auf den Abendmarkt in 2025! Endlich gehts wieder los und unser geliebter Abendmarkt kommt vom 07.05.-17.09. immer...

Website aufrufen

Führungen & Fahrten

Exkursion: Aus dem Schatten geholt: Oldenburger...

9. Juli 2025 Ab 17:00 Uhr Schlossplatz

Auf dieser Exkursion des Stadtmuseums werden bedeutende Oldenburgerinnen und ihre Geschichten sichtbar gemacht.

Website aufrufen

Führungen & Fahrten

Tatortführung

9. Juli 2025 Ab 18:00 Uhr Schlossplatz (Oldenburg)

Dem Verbrechen auf der Spur

Jetzt buchen

Literatur

Lesung bei Libretto

9. Juli 2025 Ab 18:15 Uhr Buchhandlung Libretto

Alexander Puschkin (1799-1837) - Der Schneesturm

Website aufrufen

Theater & Schauspiel

Öffentliche Generalprobe: Ein Sommernachtstraum

9. Juli 2025 Ab 20:30 Uhr Schlossgarten (Oldenburg)

Wir öffnen wegen der großen Nachfrage unsere Generalprobe zum Sonderpreis für euch!

Website aufrufen

Ausstellungen & Kunst

Fotografien von Heinrich Kunst

9. Juli 2025 Landesbibliothek Oldenburg

Das Oldenburger Land zwischen Tradition und Wandel: Einblicke in den Bildbestand des Heimatfotografen Heinrich Kunst in der...

Website aufrufen

Ausstellungen & Kunst

Ostfriesland Biennale

9. Juli 2025 Prinzenpalais

Im Sommer 2025 findet die zweite Ausgabe der Ostfriesland Biennale statt, die zeitgenössische Kunst an besonderen Orten der Region...

Website aufrufen

Eventtipps Ausstellungen & Kunst

Werkschau

9. Juli 2025 Kunstforum

So schnell die eine Ausstellung vorbeigeht, beginnt auch schon wieder die nächste – der Sommer ist da und es ist wieder Zeit für...

Website aufrufen

Eventtipps Typisch Oldenburg Sommer in OL Shopping

Oldenburg Stadtgärten 2025

10. Juli 2025 Ab 00:00 Uhr Oldenburg Innenstadt

Vom 10. Mai bis 17. August wird es bunt in den Oldenburger Innenstadt.

Website aufrufen

Märkte Sonstiges Shopping

Wochenmarkt Pferdemarkt

10. Juli 2025 Ab 07:00 Uhr Pferdemarkt - Marktplatz

Der Wochenmarkt auf dem Pferdemarkt ist der größte der städtischen Wochenmärkte.

Website aufrufen

Donnerstag, 10. Juli 2025

Märkte Sonstiges Shopping

Wochenmarkt Rathausmarkt

10. Juli 2025 Ab 07:00 Uhr Rathausmarkt

Der Wochenmarkt Rathausmarkt ist der zentral gelegenste der städtischen Wochenmärkte.

Website aufrufen

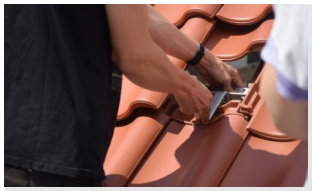

Workshops Kinder & Jugendliche

Solarcamp Oldenburg

10. Juli 2025 Ab 08:00 Uhr

Bildungszentrum für Technik und Gestaltung der Stadt Oldenburg

Das Solarcamp ist ein Projekt, in dem Einblicke in Berufe der Energiewende geboten und für diese begeistert werden soll.

Website aufrufen

Ausstellungen & Kunst

Spiekeroog und London: Ausstellung Natur- und...

10. Juli 2025 Ab 08:00 Uhr Stadtplanungsamt

Spiekeroog und London: Ausstellung zeigt Natur- und Architekturfotografien Anthea Wicherts stellt im Stadtplanungsamt aus –...

Website aufrufen

Ausstellungen & Kunst

Ausstellung Jorge Lázaro Pérez Fraga

10. Juli 2025 Ab 08:30 Uhr VHS Oldenburg

Ausstellung mit Bildern von dem Künstler Jorge Lázaro Pérez Fraga

Website aufrufen

Ausstellungen & Kunst

Ausstellung | Was bedeutet Freiheit für mich?

10. Juli 2025 Ab 08:30 Uhr VHS Oldenburg

Wettbewerbsausstellung im Rahmen der Veranstaltung „Oldenburg spricht“

Website aufrufen

Ausstellungen & Kunst

DURCHBROCHENES Lars Unger

10. Juli 2025 Ab 09:00 Uhr Elisabeth-Anna-Palais (Sozialgericht)

KUNST TRIFFT RECHT – Ausstellungen der AG Kunst der Oldenburgischen Landschaft

Website aufrufen

Ausstellungen & Kunst Familien

Säbelzahnkatzen

10. Juli 2025 Ab 09:00 Uhr Landesmuseum Natur und Mensch

Ein besonderer Fund bei Schöningen belegt: Säbelzahnkatzen und Mensch sind sich vor rund 300.000 Jahren in Niedersachsen begegnet...

Website aufrufen

Ausstellungen & Kunst Kino & Film

Bilder pro Sekunde

10. Juli 2025 Ab 10:00 Uhr Horst-Janssen-Museum

Zehn internationale Künstler*innen offenbaren das Potential des Animationsfilms. Von handgezeichneten Kurzfilmen über den...

Website aufrufen

Ausstellungen & Kunst Workshops

Botanische Träume: keramische Gartenkunst im...

10. Juli 2025 Ab 10:00 Uhr

Werkschule - Werkstatt für Kunst und Kulturarbeit e.V.

In diesem Workshop teilt Martin McWilliam sein fundiertes Fachwissen und gibt nützliche Tipps, um das eigene großformatige...

Website aufrufen

Ausstellungen & Kunst Workshops

Holzskulptur Intensiv

10. Juli 2025 Ab 10:00 Uhr

Werkschule - Werkstatt für Kunst und Kulturarbeit e.V.

In diesem viertägigen Kurs kannst Du unter Anleitung der Bremer Bildhauerin Sarah Hillebrecht Deine ganz individuelle Holzskulptur...

Website aufrufen

Ausstellungen & Kunst

Horst Janssen neu entdeckt: Janssen und seine...

10. Juli 2025 Ab 10:00 Uhr Horst-Janssen-Museum

In der Dauerausstellung des Horst-Janssen-Museums erfahren Sie mehr über das Leben und Werk des norddeutschen Künstlers. Neu zu...

Website aufrufen

Ausstellungen & Kunst Workshops

Wachsendes Können: Präzises Drehen von Schalen

10. Juli 2025 Ab 10:00 Uhr

Werkschule - Werkstatt für Kunst und Kulturarbeit e.V.

In diesem Workshop geht es nicht um Geschwindigkeit, sondern darum, langsam, mit Feingefühl und präziser Technik Dein Können an...

Website aufrufen

Ausstellungen & Kunst Workshops

„Ab in die Botanik"

10. Juli 2025 Ab 10:00 Uhr

Werkschule - Werkstatt für Kunst und Kulturarbeit e.V.

In diesem Malereikurs kannst Du Dich buchstäblich in die Botanik versenken. Von der Vielfalt der natürlichen Formenwelt im...

Website aufrufen

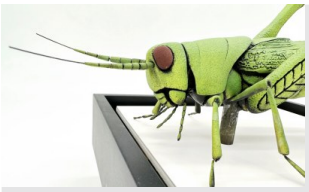

Ausstellungen & Kunst Workshops

Wunderwelt der Insekten

10. Juli 2025 Ab 10:30 Uhr

Werkschule - Werkstatt für Kunst und Kulturarbeit e.V.

In diesem Intensivworkshop vermittelt Ross de Wayne Campbell Dir Schritt für Schritt die handwerklichen Grundlagen, Details und...

Website aufrufen

Familien Freizeit, Bewegung & Sport

KanuAbenteuer Hunte

10. Juli 2025 Ab 12:00 Uhr

Kanuanleger - Genauen Treffpunkt bitte bei Anmeldung erfragen

Ein spannendes Erlebnis für Jung und Alt ist ein Ausflug mit dem Kanu auf der Hunte durch den Naturpark Wildeshauser Geest.

Website aufrufen

Ausstellungen & Kunst

Der BBK Oldenburg zeigt Arbeiten von Anna...

10. Juli 2025 Ab 14:00 Uhr BBK-Galerie

Die BBK-Galerie in der Peterstraße 1 zeigt vom 6. Juli bis zum 10. August 2025 Arbeiten von Anna Domke-Thiemann und Roland Maier...

Website aufrufen

Ausstellungen & Kunst

Felipe Castelblanco - „Counter Expeditions"

10. Juli 2025 Ab 14:00 Uhr Haus für Medienkunst Oldenburg

Eine große Einzelausstellung des kolumbianisch-amerikanischen Künstlers, Forschers und Filmemachers Felipe Castelblanco.

Website aufrufen

Führungen & Fahrten Fahrrad

Exkursion: Mit dem Rad durch Osternburg - Ein...

10. Juli 2025 Ab 17:00 Uhr Hotel Villa Stern

Rad-Exkursion des Stadtmuseums zur Geschichte und Gegenwart Osternburgs

Website aufrufen

Sonstiges Workshops

Stufen des Lebens - Ein Platz an der Sonne

10. Juli 2025 Ab 17:00 Uhr Forum St. Peter

Workshop mit: Marion Latzel | In diesem Kurs werden Schattenplätze des menschlichen Daseins aufgesucht, die womöglich einmal...

Website aufrufen

Eventtipps Freizeit, Bewegung & Sport

Auftakt Veranstaltung: Sampoorna Yoga auf der...

10. Juli 2025 Ab 17:30 Uhr Sampoorna Yoga Zentrum Oldenburg

Am 28. Juni & während der Sommerferien sind wir wieder wie jedes Jahr jeden Dienstag und Donnerstag auf der Dobbenwiese und bieten...

Website aufrufen

Konzerte & Live Musik Sonstiges

BürgerSingen donnerstags an den Stufen der...

10. Juli 2025 Ab 17:30 Uhr Oldenburg Innenstadt

Gemeinsam singen macht glücklich! In den Sommermonaten laden wir wöchentlich für rund 30 Minuten alle ein zu singen. Treffpunkt:...

Website aufrufen

Ausstellungen & Kunst Vorträge & Diskussion

Vernissage: Fotografien von Heinrich Kunst

10. Juli 2025 Ab 19:00 Uhr Landesbibliothek Oldenburg

Viktor Schoenbeck kuratiert die neue Ausstellung von Fotografien aus dem Bestand Heinrich Kunst im Bildarchiv der Oldenburgischen...

Website aufrufen

Ausstellungen & Kunst

Fotografien von Heinrich Kunst

10. Juli 2025 Landesbibliothek Oldenburg

Das Oldenburger Land zwischen Tradition und Wandel: Einblicke in den Bildbestand des Heimatfotografen Heinrich Kunst in der...

Website aufrufen

Ausstellungen & Kunst

Ostfriesland Biennale

10. Juli 2025 Prinzenpalais

Im Sommer 2025 findet die zweite Ausgabe der Ostfriesland Biennale statt, die zeitgenössische Kunst an besonderen Orten der Region...

Website aufrufen

Eventtipps Ausstellungen & Kunst

Werkschau

10. Juli 2025 Kunstforum

So schnell die eine Ausstellung vorbeigeht, beginnt auch schon wieder die nächste – der Sommer ist da und es ist wieder Zeit für...

Website aufrufen

Freitag, 11. Juli 2025

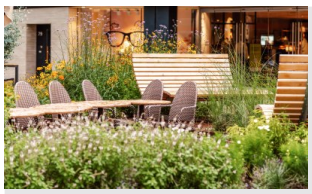

Eventtipps Typisch Oldenburg Sommer in OL Shopping

Oldenburg Stadtgärten 2025

11. Juli 2025 Ab 00:00 Uhr Oldenburg Innenstadt

Vom 10. Mai bis 17. August wird es bunt in den Oldenburger Innenstadt.

Website aufrufen

Märkte Sonstiges Shopping

Wochenmarkt Bloherfelde

11. Juli 2025 Ab 07:00 Uhr Bloherfelder Marktplatz

Der städtische Wochenmarkt auf dem Marktplatz an der Bloherfelder Straße.

Website aufrufen

Märkte Sonstiges Shopping

Wochenmarkt Kreyenbrück

11. Juli 2025 Ab 07:00 Uhr Klingenbergplatz

Der städtische Wochenmarkt im Stadtteil Kreyenbrück auf dem Klingenbergplatz.

Website aufrufen

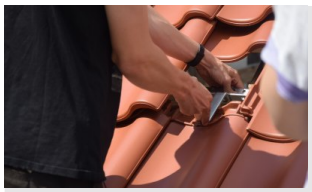

Workshops Kinder & Jugendliche

Solarcamp Oldenburg

11. Juli 2025 Ab 08:00 Uhr

Bildungszentrum für Technik und Gestaltung der Stadt Oldenburg

Das Solarcamp ist ein Projekt, in dem Einblicke in Berufe der Energiewende geboten und für diese begeistert werden soll.

Website aufrufen

Märkte Sonstiges Shopping

Wochenmarkt Eversten

11. Juli 2025 Ab 08:00 Uhr Marktplatz Eversten

Der städtische Wochenmarkt Eversten auf dem Marktplatz Eversten.

Website aufrufen

Ausstellungen & Kunst

Ausstellung Jorge Lázaro Pérez Fraga

11. Juli 2025 Ab 08:30 Uhr VHS Oldenburg

Ausstellung mit Bildern von dem Künstler Jorge Lázaro Pérez Fraga

Website aufrufen

Ausstellungen & Kunst

Ausstellung | Was bedeutet Freiheit für mich?

11. Juli 2025 Ab 08:30 Uhr VHS Oldenburg

Wettbewerbsausstellung im Rahmen der Veranstaltung „Oldenburg spricht“

Website aufrufen

Ausstellungen & Kunst Familien

Säbelzahnkatzen

11. Juli 2025 Ab 09:00 Uhr Landesmuseum Natur und Mensch

Ein besonderer Fund bei Schöningen belegt: Säbelzahnkatzen und Mensch sind sich vor rund 300.000 Jahren in Niedersachsen begegnet...

Website aufrufen

Ausstellungen & Kunst Kino & Film

Bilder pro Sekunde

11. Juli 2025 Ab 10:00 Uhr Horst-Janssen-Museum

Zehn internationale Künstler*innen offenbaren das Potential des Animationsfilms. Von handgezeichneten Kurzfilmen über den...

Website aufrufen

Ausstellungen & Kunst Workshops

Botanische Träume: keramische Gartenkunst im...

11. Juli 2025 Ab 10:00 Uhr

Werkschule - Werkstatt für Kunst und Kulturarbeit e.V.

In diesem Workshop teilt Martin McWilliam sein fundiertes Fachwissen und gibt nützliche Tipps, um das eigene großformatige...

Website aufrufen

Ausstellungen & Kunst Workshops

Holzskulptur Intensiv

11. Juli 2025 Ab 10:00 Uhr

Werkschule - Werkstatt für Kunst und Kulturarbeit e.V.

In diesem viertägigen Kurs kannst Du unter Anleitung der Bremer Bildhauerin Sarah Hillebrecht Deine ganz individuelle Holzskulptur...

Website aufrufen

Ausstellungen & Kunst

Horst Janssen neu entdeckt: Janssen und seine...

11. Juli 2025 Ab 10:00 Uhr Horst-Janssen-Museum

In der Dauerausstellung des Horst-Janssen-Museums erfahren Sie mehr über das Leben und Werk des norddeutschen Künstlers. Neu zu...

Website aufrufen

Ausstellungen & Kunst Workshops

Wachsendes Können: Präzises Drehen von Schalen

11. Juli 2025 Ab 10:00 Uhr

Werkschule - Werkstatt für Kunst und Kulturarbeit e.V.

In diesem Workshop geht es nicht um Geschwindigkeit, sondern darum, langsam, mit Feingefühl und präziser Technik Dein Können an...

Website aufrufen

Ausstellungen & Kunst Workshops

„Ab in die Botanik“

11. Juli 2025 Ab 10:00 Uhr

Werkschule - Werkstatt für Kunst und Kulturarbeit e.V.

In diesem Malereikurs kannst Du Dich buchstäblich in die Botanik versenken. Von der Vielfalt der natürlichen Formenwelt im...

Website aufrufen

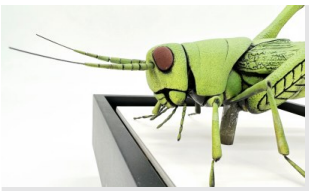

Ausstellungen & Kunst Workshops

Wunderwelt der Insekten

11. Juli 2025 Ab 10:30 Uhr

Werkschule - Werkstatt für Kunst und Kulturarbeit e.V.

In diesem Intensivworkshop vermittelt Ross de Wayne Campbell Dir Schritt für Schritt die handwerklichen Grundlagen, Details und...

Website aufrufen

Familien Freizeit, Bewegung & Sport

KanuAbenteuer Hunte

11. Juli 2025 Ab 12:00 Uhr

Kanuanleger - Genauen Treffpunkt bitte bei Anmeldung erfragen

Ein spannendes Erlebnis für Jung und Alt ist ein Ausflug mit dem Kanu auf der Hunte durch den Naturpark Wildeshauser Geest.

Website aufrufen

Ausstellungen & Kunst

Felipe Castelblanco - „Counter Expeditions“

11. Juli 2025 Ab 14:00 Uhr Haus für Medienkunst Oldenburg

Eine große Einzelausstellung des kolumbianisch-amerikanischen Künstlers, Forschers und Filmemachers Felipe Castelblanco.

Website aufrufen

Ausstellungen & Kunst

Keramik im Pulverturm - Carlo Leopold...

11. Juli 2025 Ab 14:00 Uhr Pulverturm

Der diesjährige Förderpreis für Keramik wird an den Bildhauer Carlo Leopold Broschewitz verliehen.

Website aufrufen

Sonstiges

Begegnungscafé

11. Juli 2025 Ab 15:00 Uhr Martin-Luther-Kirche

Ein Stück selbstgebackenen Kuchen genießen, eine Tasse Tee oder Kaffee. Mit Anderen ins Gespräch kommen, Hilfe beim Ausfüllen...

Website aufrufen

Workshops Kultur & Brauchtum

sommer.diwan - das transkulturelle Frauenformat

11. Juli 2025 Ab 15:00 Uhr

Landesmuseum Natur und Mensch Oldenburg, Museumshof

Zusammenkommen, Stricken, Häkeln, und vieles mehr im Museumshof – von Frauen für Frauen.

Website aufrufen

Führungen & Fahrten

Kulinarische Stadtführung

11. Juli 2025 Ab 15:30 Uhr Schlossplatz

Häppchentour durch Oldenburg.

Jetzt buchen

Führungen & Fahrten

Exkursion: Zu Fuß durch das Dobbenviertel

11. Juli 2025 Ab 16:00 Uhr Oldenburgisches Staatstheater

Exkursion des Stadtmuseums in eines der schönsten Viertel Oldenburgs: das Dobbenviertel.

Website aufrufen

Workshops Kinder & Jugendliche

Queerer Mädchen*Treff

11. Juli 2025 Ab 16:00 Uhr

Mädchen*Treff im Mädchenhaus Oldenburg e.V.

Offenes und kostenloses Angebot für queere Mädchen* & junge Frauen*, trans, inter & nichtbinäre Personen sowie...

Website aufrufen

Führungen & Fahrten Typisch Oldenburg

Stadtspaziergang - der Klassiker

11. Juli 2025 Ab 17:00 Uhr Oldenburg-Info im Lappan

Der Klassiker unter den Stadtführungen.

Jetzt buchen

Workshops Literatur

sage & schreibe - Schreibdate

11. Juli 2025 Ab 17:30 Uhr Atelier der Schönen Dinge Meisterei

Verabrede dich mit deinem Schreiben & verbinde dich mit anderen Schreibherzen in einer gemütlichen & wertschätzenden Atmosphäre

Website aufrufen

Gottesdienste

Abendstille

11. Juli 2025 Ab 18:00 Uhr Martin-Luther-Kirche

Ein meditativer Wochenausklang mit Taizéliedern und Stille.

Website aufrufen

Kinder & Jugendliche

BeDifferent Jugendgruppe

11. Juli 2025 Ab 18:00 Uhr Online

Im Na Und e.V. trifft sich jeden Freitag die Queere Jugendgruppe. Komm gerne vorbei!

Website aufrufen

Festivals & Straßenfeste

Oldenburger Kultursommer

11. Juli 2025 Ab 19:30 Uhr Oldenburg, Innenstadt (Oldenburg)

Wenn sich die Innenstadt in eine große Bühne verwandelt, das Abendlicht über dem Schlossplatz flimmert und Beats durch die Gassen...

Website aufrufen

Konzerte & Live Musik

Alexander Stevens & Jacqueline Belle:...

11. Juli 2025 Ab 20:00 Uhr Weser-Ems-Hallen Oldenburg

True Crime Fans können sich auf eine aufregende neue Live-Show freuen: "Tödliche Liebe" mit dem beliebten Podcast-Duo...

Website aufrufen

Konzerte & Live Musik Familien Kultur & Brauchtum

Konzert: "Uni Big Band Oldenburg live!"

11. Juli 2025 Ab 20:00 Uhr

Aula der CvO Universität Oldenburg, Gebäude A11

Das große Konzert zum Semesterende

Website aufrufen

Ausstellungen & Kunst

Fotografien von Heinrich Kunst

11. Juli 2025 Landesbibliothek Oldenburg

Das Oldenburger Land zwischen Tradition und Wandel: Einblicke in den Bildbestand des Heimatfotografen Heinrich Kunst in der...

Website aufrufen

Ausstellungen & Kunst

Ostfriesland Biennale

11. Juli 2025 Prinzenpalais

Im Sommer 2025 findet die zweite Ausgabe der Ostfriesland Biennale statt, die zeitgenössische Kunst an besonderen Orten der Region...

Website aufrufen

Eventtipps Ausstellungen & Kunst

Werkschau

11. Juli 2025 Kunstforum

So schnell die eine Ausstellung vorbeigeht, beginnt auch schon wieder die nächste – der Sommer ist da und es ist wieder Zeit für...

Website aufrufen

Samstag, 12. Juli 2025

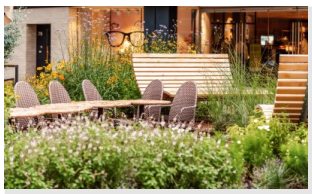

Eventtipps Typisch Oldenburg Sommer in OL Shopping

Oldenburg Stadtgärten 2025

12. Juli 2025 Ab 00:00 Uhr Oldenburg Innenstadt

Vom 10. Mai bis 17. August wird es bunt in den Oldenburger Innenstadt.

Website aufrufen

Märkte Sonstiges Shopping

Wochenmarkt Pferdemarkt

12. Juli 2025 Ab 07:00 Uhr Pferdemarkt - Marktplatz

Der Wochenmarkt auf dem Pferdemarkt ist der größte der städtischen Wochenmärkte.

Website aufrufen

Märkte Sonstiges Shopping

Wochenmarkt Rathausmarkt

12. Juli 2025 Ab 07:00 Uhr Rathausmarkt

Der Wochenmarkt Rathausmarkt ist der zentral gelegenste der städtischen Wochenmärkte.

Website aufrufen

Märkte Shopping

FLOHMAXX - OLDENBURG | Freigelände an den...

12. Juli 2025 Ab 08:00 Uhr Freigelände an den Weser-Ems-Hallen

Jeden Samstag findet ein gemütlicher Flohmarkt auf dem Freigelände an den Weser-Ems-Hallen, statt.

Website aufrufen

Ausstellungen & Kunst Kino & Film

Bilder pro Sekunde

12. Juli 2025 Ab 10:00 Uhr Horst-Janssen-Museum

Zehn internationale Künstler*innen offenbaren das Potential des Animationsfilms. Von handgezeichneten Kurzfilmen über den...

Website aufrufen

Ausstellungen & Kunst Workshops

Holzskulptur Intensiv

12. Juli 2025 Ab 10:00 Uhr

Werkschule - Werkstatt für Kunst und Kulturarbeit e.V.

In diesem viertägigen Kurs kannst Du unter Anleitung der Bremer Bildhauerin Sarah Hillebrecht Deine ganz individuelle Holzskulptur...

Website aufrufen

Ausstellungen & Kunst

Horst Janssen neu entdeckt: Janssen und seine...

12. Juli 2025 Ab 10:00 Uhr Horst-Janssen-Museum

In der Dauerausstellung des Horst-Janssen-Museums erfahren Sie mehr über das Leben und Werk des norddeutschen Künstlers. Neu zu...

Website aufrufen

Familien Freizeit, Bewegung & Sport

Maislabyrinth Oldenburg

12. Juli 2025 Ab 10:00 Uhr Maislabyrinth Oldenburg

Der Irrgarten im Maisfeld. Bist du Nervenstark genug und findest wieder raus? Auf 25.000 m² ist ein verzwickter Irrgarten, der es...

Website aufrufen

Ausstellungen & Kunst Familien

Säbelzahnkatzen

12. Juli 2025 Ab 10:00 Uhr Landesmuseum Natur und Mensch

Ein besonderer Fund bei Schöningen belegt: Säbelzahnkatzen und Mensch sind sich vor rund 300.000 Jahren in Niedersachsen begegnet...

Website aufrufen

Ausstellungen & Kunst Workshops

Wunderwelt der Insekten

12. Juli 2025 Ab 10:30 Uhr

Werkschule - Werkstatt für Kunst und Kulturarbeit e.V.

In diesem Intensivworkshop vermittelt Ross de Wayne Campbell Dir Schritt für Schritt die handwerklichen Grundlagen, Details und...

Website aufrufen

Ausstellungen & Kunst

Ausstellung Jorge Lázaro Pérez Fraga

12. Juli 2025 Ab 11:00 Uhr VHS Oldenburg

Ausstellung mit Bildern von dem Künstler Jorge Lázaro Pérez Fraga

Website aufrufen

Ausstellungen & Kunst

Ausstellung | Was bedeutet Freiheit für mich?

12. Juli 2025 Ab 11:00 Uhr VHS Oldenburg

Wettbewerbsausstellung im Rahmen der Veranstaltung „Oldenburg spricht“

Website aufrufen

Ausstellungen & Kunst

Felipe Castelblanco - „Counter Expeditions“

12. Juli 2025 Ab 11:00 Uhr Haus für Medienkunst Oldenburg

Eine große Einzelausstellung des kolumbianisch-amerikanischen Künstlers, Forschers und Filmemachers Felipe Castelblanco.

Website aufrufen

Familien Kinder & Jugendliche

Ferienpark im Einkaufsland

12. Juli 2025 Ab 11:00 Uhr famila Einkaufsland Wechloy

In den Sommerferien (3.7.-13.8.) findet unser beliebter Ferienpark im Einkaufsland in der Nähe des Brunnens statt.

Website aufrufen

Ausstellungen & Kunst

Keramik im Pulverturm - Carlo Leopold...

12. Juli 2025 Ab 11:00 Uhr Pulverturm

Der diesjährige Förderpreis für Keramik wird an den Bildhauer Carlo Leopold Broschewitz verliehen.

Website aufrufen

Führungen & Fahrten Typisch Oldenburg

Stadtspaziergang - der Klassiker

12. Juli 2025 Ab 11:00 Uhr Oldenburg-Info im Lappan

Der Klassiker unter den Stadtführungen.

Jetzt buchen

Familien Freizeit, Bewegung & Sport

KanuAbenteuer Hunte

12. Juli 2025 Ab 12:30 Uhr

Kanuanleger - Genauen Treffpunkt bitte bei Anmeldung erfragen

Ein spannendes Erlebnis für Jung und Alt ist ein Ausflug mit dem Kanu auf der Hunte durch den Naturpark Wildeshauser Geest.

Website aufrufen

Ausstellungen & Kunst

Werner Tegethof

12. Juli 2025 Ab 13:00 Uhr Staublau Galerie

Werner Tegethof. Landschaften, Stilleben, Aktzeichnungen

Website aufrufen

Führungen & Fahrten Typisch Oldenburg

Stadtspaziergang - der Klassiker

12. Juli 2025 Ab 14:00 Uhr Oldenburg-Info im Lappan

Der Klassiker unter den Stadtführungen.

Jetzt buchen

Führungen & Fahrten

Exkursion: Tatort gutbürgerlich - Kriminalfälle...

12. Juli 2025 Ab 17:00 Uhr Schlossplatz

Exkursion des Stadtmuseums zu Tatorten und Kriminalfällen in Oldenburg

Website aufrufen

Konzerte & Live Musik Feste, Märkte & Messen

TRÄNKE SOMMERFEST

12. Juli 2025 Ab 19:00 Uhr DIE TRÄNKE

Tränke Sommerfest

Website aufrufen

Konzerte & Live Musik Theater & Schauspiel

María de Buenos Aires - Eine Tango-Operita

12. Juli 2025 Ab 20:00 Uhr Theater Laboratorium

Studierende der Uni Oldenburg und der HfK Bremen bringen mit professioneller Unterstützung die ikonische Tango-Oper von Astor...

Website aufrufen

Konzerte & Live Musik

María de Buenos Aires ? Eine Tango-Operita von...

12. Juli 2025 Ab 20:00 Uhr Theater Laboratorium

Projektensemble Uni Oldenburg/HfK Bremen mit professioneller Unterstützung - Musikalische Leitung & Bandoneón: Joaquín Alem,...

Website aufrufen

Konzerte & Live Musik Theater & Schauspiel Kultur & Brauchtum

Oper: "María de Buenos Aires - Eine...

12. Juli 2025 Ab 20:00 Uhr Theater Laboratorium

Oper: "María de Buenos Aires - Eine Tango-Operita"

Website aufrufen

Ausstellungen & Kunst

Fotografien von Heinrich Kunst

12. Juli 2025 Landesbibliothek Oldenburg

Das Oldenburger Land zwischen Tradition und Wandel: Einblicke in den Bildbestand des Heimatfotografen Heinrich Kunst in der...

Website aufrufen

Ausstellungen & Kunst

Ostfriesland Biennale

12. Juli 2025 Prinzenpalais

Im Sommer 2025 findet die zweite Ausgabe der Ostfriesland Biennale statt, die zeitgenössische Kunst an besonderen Orten der Region...

Website aufrufen

Sonntag, 13. Juli 2025

Eventtipps Typisch Oldenburg Sommer in OL Shopping

Oldenburg Stadtgärten 2025

13. Juli 2025 Ab 00:00 Uhr Oldenburg Innenstadt

Vom 10. Mai bis 17. August wird es bunt in den Oldenburger Innenstadt.

Website aufrufen

Ausstellungen & Kunst Kino & Film

Bilder pro Sekunde

13. Juli 2025 Ab 10:00 Uhr Horst-Janssen-Museum

Zehn internationale Künstler*innen offenbaren das Potential des Animationsfilms. Von handgezeichneten Kurzfilmen über den...

Website aufrufen

Gottesdienste

Gottesdienst

13. Juli 2025 Ab 10:00 Uhr Martin-Luther-Kirche

Sonntags um 10 Uhr: Zeit für sich und Gott. Wir freuen uns über neue Gottesdienstbesucher*innen! Anschließend Kirchencafé.

Website aufrufen

Ausstellungen & Kunst

Horst Janssen neu entdeckt: Janssen und seine...

13. Juli 2025 Ab 10:00 Uhr Horst-Janssen-Museum

In der Dauerausstellung des Horst-Janssen-Museums erfahren Sie mehr über das Leben und Werk des norddeutschen Künstlers. Neu zu...

Website aufrufen

Familien Freizeit, Bewegung & Sport

Maislabyrinth Oldenburg

13. Juli 2025 Ab 10:00 Uhr Maislabyrinth Oldenburg

Der Irrgarten im Maisfeld. Bist du Nervenstark genug und findest wieder raus? Auf 25.000 m² ist ein verzwickter Irrgarten, der es...

Website aufrufen

Ausstellungen & Kunst Familien

Säbelzahnkatzen

13. Juli 2025 Ab 10:00 Uhr Landesmuseum Natur und Mensch

Ein besonderer Fund bei Schöningen belegt: Säbelzahnkatzen und Mensch sind sich vor rund 300.000 Jahren in Niedersachsen begegnet...

Website aufrufen

Ausstellungen & Kunst

Der BBK Oldenburg zeigt Arbeiten von Anna...

13. Juli 2025 Ab 11:00 Uhr BBK-Galerie

Die BBK-Galerie in der Peterstraße 1 zeigt vom 6. Juli bis zum 10. August 2025 Arbeiten von Anna Domke-Thiemann und Roland Maier...

Website aufrufen

Ausstellungen & Kunst

Felipe Castelblanco - „Counter Expeditions"

13. Juli 2025 Ab 11:00 Uhr Haus für Medienkunst Oldenburg

Eine große Einzelausstellung des kolumbianisch-amerikanischen Künstlers, Forschers und Filmemachers Felipe Castelblanco.

Website aufrufen

Märkte Shopping

FLOHMAXX - OLDENBURG | Famila Wechloy

13. Juli 2025 Ab 11:00 Uhr famila Einkaufsland Wechloy

Trödelspaß auf dem Famila Wechloy Gelände – Feilschen unter freiem Himmel!

Website aufrufen

Führungen & Fahrten Vorträge & Diskussion

Führungen und Vorträge

13. Juli 2025 Ab 11:00 Uhr Horst-Janssen-Museum

Sonntagsführungen

Website aufrufen

Ausstellungen & Kunst

Keramik im Pulverturm - Carlo Leopold...

13. Juli 2025 Ab 11:00 Uhr Pulverturm

Der diesjährige Förderpreis für Keramik wird an den Bildhauer Carlo Leopold Broschewitz verliehen.

Website aufrufen

Führungen & Fahrten Typisch Oldenburg

Stadtspaziergang - der Klassiker

13. Juli 2025 Ab 11:00 Uhr Oldenburg-Info im Lappan

Der Klassiker unter den Stadtführungen.

Jetzt buchen

Führungen & Fahrten Ausstellungen & Kunst

Säbelzahnkatze entdeckt!

13. Juli 2025 Ab 11:15 Uhr

Landesmuseum Natur und Mensch Oldenburg

Führung durch die Sonderausstellung "Säbelzahnkatzen".

Website aufrufen

Familien Freizeit, Bewegung & Sport

KanuAbenteuer Hunte

13. Juli 2025 Ab 12:30 Uhr

Kanuanleger - Genauen Treffpunkt bitte bei Anmeldung erfragen

Ein spannendes Erlebnis für Jung und Alt ist ein Ausflug mit dem Kanu auf der Hunte durch den Naturpark Wildeshauser Geest.

Website aufrufen

Theater & Schauspiel

NDR Kultur

13. Juli 2025 Ab 13:00 Uhr

Weitere Spielorte - Oldenburgisches Staatstheater

»Das Konzert - Abschiedskonzert GMD Hendrik Vestmann in Oldenburg«

Website aufrufen

Ausstellungen & Kunst

Werner Tegethof

13. Juli 2025 Ab 13:00 Uhr Staublau Galerie

Werner Tegethof. Landschaften, Stilleben, Aktzeichnungen

Website aufrufen

Führungen & Fahrten Ausstellungen & Kunst

Öffentliche Führung - Keramik im Pulverturm

13. Juli 2025 Ab 14:00 Uhr Pulverturm

Kunstvermittlerin Geraldine Dudek führt durch die Keramikausstellung "Eiszeit" von Carlo Leopold Broschewitz.

Website aufrufen

Ausstellungen & Kunst Familien

Oldenburger Computer-Museum am Sonntag

13. Juli 2025 Ab 14:00 Uhr Oldenburger Computer-Museum

Dauerausstellungen

Website aufrufen

Familien Kinder & Jugendliche Sommer in OL

Wald im Wandel - Klimawissen gemeinsam entdecken

13. Juli 2025 Ab 14:00 Uhr Eversten Holz

Entdeckungsreise durch das Eversten Holz für Familien mit Kindern zwischen 10 und 12 Jahren.

Website aufrufen

Führungen & Fahrten

Öffentliche Führung

13. Juli 2025 Ab 15:00 Uhr Augusteum

Öffentliche Führung durch das Augusteum, die Galerie Alte Meister.

Website aufrufen

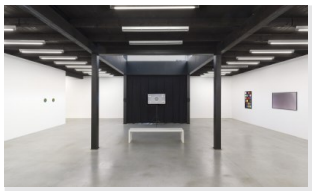

Führungen & Fahrten Ausstellungen & Kunst

Führung durch die Ausstellung

13. Juli 2025 Ab 16:00 Uhr Oldenburger Kunstverein

Myriam Bönicke führt durch die Ausstellung "Im Maschinenraum der Photographie" des Künstlers Johannes Raimann, die im Oldenburger...

Website aufrufen

Vorträge & Diskussion

Vortrag über Werner Tegethof

13. Juli 2025 Ab 17:00 Uhr Staublau Galerie

Vortrag von Anja Tegethof-Caninenberg

Website aufrufen

Konzerte & Live Musik Theater & Schauspiel

María de Buenos Aires - Eine Tango-Operita

13. Juli 2025 Ab 20:00 Uhr Theater Laboratorium

Studierende der Uni Oldenburg und der HfK Bremen bringen mit professioneller Unterstützung die ikonische Tango-Oper von Astor...

Website aufrufen

Konzerte & Live Musik

María de Buenos Aires ? Eine Tango-Operita von...

13. Juli 2025 Ab 20:00 Uhr Theater Laboratorium

Projektensemble Uni Oldenburg/HfK Bremen mit professioneller Unterstützung - Musikalische Leitung & Bandoneón: Joaquín Alem,...

Website aufrufen

Konzerte & Live Musik Theater & Schauspiel Kultur & Brauchtum

Oper: "María de Buenos Aires - Eine...

13. Juli 2025 Ab 20:00 Uhr Theater Laboratorium

Oper: "María de Buenos Aires - Eine Tango-Operita"

Website aufrufen

Ausstellungen & Kunst

Ostfriesland Biennale

13. Juli 2025 Prinzenpalais

Im Sommer 2025 findet die zweite Ausgabe der Ostfriesland Biennale statt, die zeitgenössische Kunst an besonderen Orten der Region...

Website aufrufen

Montag, 14. Juli 2025

Eventtipps Typisch Oldenburg Sommer in OL Shopping

Oldenburg Stadtgärten 2025

14. Juli 2025 Ab 00:00 Uhr Oldenburg Innenstadt

Vom 10. Mai bis 17. August wird es bunt in den Oldenburger Innenstadt.

Website aufrufen

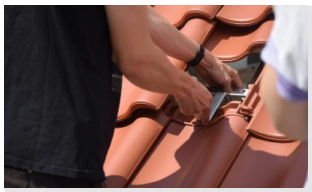

Workshops Kinder & Jugendliche

Solarcamp Oldenburg

14. Juli 2025 Ab 08:00 Uhr

Bildungszentrum für Technik und Gestaltung der Stadt Oldenburg

Das Solarcamp ist ein Projekt, in dem Einblicke in Berufe der Energiewende geboten und für diese begeistert werden soll.

Website aufrufen

Ausstellungen & Kunst

Spiekeroog und London: Ausstellung Natur- und...

14. Juli 2025 Ab 08:00 Uhr Stadtplanungsamt

Spiekeroog und London: Ausstellung zeigt Natur- und Architekturfotografien Anthea Wicherts stellt im Stadtplanungsamt aus –...

Website aufrufen

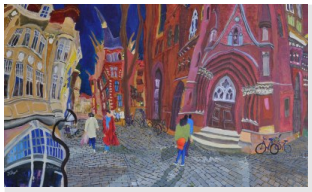

Ausstellungen & Kunst

Ausstellung Jorge Lázaro Pérez Fraga

14. Juli 2025 Ab 08:30 Uhr VHS Oldenburg

Ausstellung mit Bildern von dem Künstler Jorge Lázaro Pérez Fraga

Website aufrufen

Ausstellungen & Kunst

Ausstellung | Was bedeutet Freiheit für mich?

14. Juli 2025 Ab 08:30 Uhr VHS Oldenburg

Wettbewerbsausstellung im Rahmen der Veranstaltung „Oldenburg spricht“

Website aufrufen

KUNST TRIFFT RECHT

Ausstellungen im Elisabeth-Anna-Palais

Ausstellungen & Kunst

DURCHBROCHENES Lars Unger

14. Juli 2025 Ab 09:00 Uhr Elisabeth-Anna-Palais (Sozialgericht)

KUNST TRIFFT RECHT – Ausstellungen der AG Kunst der Oldenburgischen Landschaft

Website aufrufen

Familien Freizeit, Bewegung & Sport

KanuAbenteuer Hunte

14. Juli 2025 Ab 12:30 Uhr

Kanuanleger - Genauen Treffpunkt bitte bei Anmeldung erfragen

Ein spannendes Erlebnis für Jung und Alt ist ein Ausflug mit dem Kanu auf der Hunte durch den Naturpark Wildeshauser Geest.

Website aufrufen

Konzerte & Live Musik Theater & Schauspiel

María de Buenos Aires - Eine Tango-Operita

14. Juli 2025 Ab 20:00 Uhr Theater Laboratorium

Studierende der Uni Oldenburg und der HfK Bremen bringen mit professioneller Unterstützung die ikonische Tango-Oper von Astor...

Website aufrufen

Konzerte & Live Musik

María de Buenos Aires ? Eine Tango-Operita von...

14. Juli 2025 Ab 20:00 Uhr Theater Laboratorium

Projektensemble Uni Oldenburg/HfK Bremen mit professioneller Unterstützung - Musikalische Leitung & Bandoneón: Joaquín Alem,...

Website aufrufen

Konzerte & Live Musik Theater & Schauspiel Kultur & Brauchtum

Oper: "María de Buenos Aires - Eine...

14. Juli 2025 Ab 20:00 Uhr Theater Laboratorium

Oper: "María de Buenos Aires - Eine Tango-Operita"

Website aufrufen

Ausstellungen & Kunst

Fotografien von Heinrich Kunst

14. Juli 2025 Landesbibliothek Oldenburg

Das Oldenburger Land zwischen Tradition und Wandel: Einblicke in den Bildbestand des Heimatfotografen Heinrich Kunst in der...

Website aufrufen

Eventtipps Ausstellungen & Kunst

Werkschau

14. Juli 2025 Kunstforum

So schnell die eine Ausstellung vorbeigeht, beginnt auch schon wieder die nächste – der Sommer ist da und es ist wieder Zeit für...

Website aufrufen

Dienstag, 15. Juli 2025

Eventtipps Typisch Oldenburg Sommer in OL Shopping

Oldenburg Stadtgärten 2025

15. Juli 2025 Ab 00:00 Uhr Oldenburg Innenstadt

Vom 10. Mai bis 17. August wird es bunt in den Oldenburger Innenstadt.

Website aufrufen

Märkte Sonstiges Shopping

Wochenmarkt Pferdemarkt

15. Juli 2025 Ab 07:00 Uhr Pferdemarkt - Marktplatz

Der Wochenmarkt auf dem Pferdemarkt ist der größte der städtischen Wochenmärkte.

Website aufrufen

Märkte Sonstiges Shopping

Wochenmarkt Rathausmarkt

15. Juli 2025 Ab 07:00 Uhr Rathausmarkt

Der Wochenmarkt Rathausmarkt ist der zentral gelegenste der städtischen Wochenmärkte.

Website aufrufen

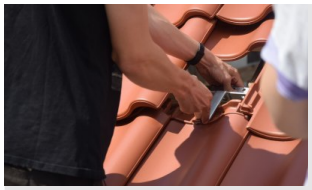

Workshops Kinder & Jugendliche

Solarcamp Oldenburg

15. Juli 2025 Ab 08:00 Uhr

Bildungszentrum für Technik und Gestaltung der Stadt Oldenburg

Das Solarcamp ist ein Projekt, in dem Einblicke in Berufe der Energiewende geboten und für diese begeistert werden soll.

Website aufrufen

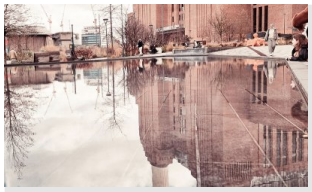

Ausstellungen & Kunst

Spiekeroog und London: Ausstellung Natur- und...

15. Juli 2025 Ab 08:00 Uhr Stadtplanungsamt

Spiekeroog und London: Ausstellung zeigt Natur- und Architekturfotografien Anthea Wicherts stellt im Stadtplanungsamt aus –...

Website aufrufen

Ausstellungen & Kunst

Ausstellung Jorge Lázaro Pérez Fraga

15. Juli 2025 Ab 08:30 Uhr VHS Oldenburg

Ausstellung mit Bildern von dem Künstler Jorge Lázaro Pérez Fraga

Website aufrufen

Ausstellungen & Kunst

Ausstellung | Was bedeutet Freiheit für mich?

15. Juli 2025 Ab 08:30 Uhr VHS Oldenburg

Wettbewerbsausstellung im Rahmen der Veranstaltung „Oldenburg spricht“

Website aufrufen

KUNST TRIFFT RECHT
Ausstellungen im Elisabeth-Anna-Palais

Ausstellungen & Kunst

DURCHBROCHENES Lars Unger

15. Juli 2025 Ab 09:00 Uhr Elisabeth-Anna-Palais (Sozialgericht)

KUNST TRIFFT RECHT – Ausstellungen der AG Kunst der Oldenburgischen Landschaft

Website aufrufen

Ausstellungen & Kunst Familien

Säbelzahnkatzen

15. Juli 2025 Ab 09:00 Uhr Landesmuseum Natur und Mensch

Ein besonderer Fund bei Schöningen belegt: Säbelzahnkatzen und Mensch sind sich vor rund 300.000 Jahren in Niedersachsen begegnet...

Website aufrufen

Ausstellungen & Kunst Kino & Film

Bilder pro Sekunde

15. Juli 2025 Ab 10:00 Uhr Horst-Janssen-Museum

Zehn internationale Künstler*innen offenbaren das Potential des Animationsfilms. Von handgezeichneten Kurzfilmen über den...

Website aufrufen

Ausstellungen & Kunst

Horst Janssen neu entdeckt: Janssen und seine...

15. Juli 2025 Ab 10:00 Uhr Horst-Janssen-Museum

In der Dauerausstellung des Horst-Janssen-Museums erfahren Sie mehr über das Leben und Werk des norddeutschen Künstlers. Neu zu...

Website aufrufen

Familien Freizeit, Bewegung & Sport

KanuAbenteuer Hunte

15. Juli 2025 Ab 12:30 Uhr

Kanuanleger - Genauen Treffpunkt bitte bei Anmeldung erfragen

Ein spannendes Erlebnis für Jung und Alt ist ein Ausflug mit dem Kanu auf der Hunte durch den Naturpark Wildeshauser Geest.

Website aufrufen

Ausstellungen & Kunst

Der BBK Oldenburg zeigt Arbeiten von Anna...

15. Juli 2025 Ab 14:00 Uhr BBK-Galerie

Die BBK-Galerie in der Peterstraße 1 zeigt vom 6. Juli bis zum 10. August 2025 Arbeiten von Anna Domke-Thiemann und Roland Maier...

Website aufrufen

Ausstellungen & Kunst

Felipe Castelblanco - „Counter Expeditions“

15. Juli 2025 Ab 14:00 Uhr Haus für Medienkunst Oldenburg

Eine große Einzelausstellung des kolumbianisch-amerikanischen Künstlers, Forschers und Filmemachers Felipe Castelblanco.

Website aufrufen

Eventtipps Freizeit, Bewegung & Sport

Auftakt Veranstaltung: Sampoorna Yoga auf der...

15. Juli 2025 Ab 17:30 Uhr Sampoorna Yoga Zentrum Oldenburg

Am 28. Juni & während der Sommerferien sind wir wieder wie jedes Jahr jeden Dienstag und Donnerstag auf der Dobbenwiese und bieten...

Website aufrufen

Ausstellungen & Kunst

Oldenburger Computer-Museum

15. Juli 2025 Ab 18:00 Uhr Oldenburger Computer-Museum

Dauerausstellungen

Website aufrufen

Vorträge & Diskussion

Stillinformationsabend

15. Juli 2025 Ab 19:00 Uhr

Klinikum Oldenburg AöR, Fortbildungsinstitut Seminarraum (3.OG)

Der Stillbeginn ist ein zentrales Element für viele Mütter und junge Familien....

Website aufrufen

Sonstiges Freizeit, Bewegung & Sport

calm & connected - sanfter Yogakurs

15. Juli 2025 Ab 19:30 Uhr Spiel- und Bewegungsraum

In diesem Kurs darfst Du zur Ruhe kommen. Ich lade Dich ein, wieder bei Dir selbst ankommen und in Dich hinein hören mit Yoga...

Website aufrufen

Ausstellungen & Kunst

Fotografien von Heinrich Kunst

15. Juli 2025 Landesbibliothek Oldenburg

Das Oldenburger Land zwischen Tradition und Wandel: Einblicke in den Bildbestand des Heimatfotografen Heinrich Kunst in der...

Website aufrufen

Ausstellungen & Kunst

Ostfriesland Biennale

15. Juli 2025 Prinzenpalais

Im Sommer 2025 findet die zweite Ausgabe der Ostfriesland Biennale statt, die zeitgenössische Kunst an besonderen Orten der Region...

Website aufrufen

Eventtipps Ausstellungen & Kunst

Werkschau

15. Juli 2025 Kunstforum

So schnell die eine Ausstellung vorbeigeht, beginnt auch schon wieder die nächste – der Sommer ist da und es ist wieder Zeit für...

Website aufrufen

Mittwoch, 16. Juli 2025

Eventtipps Typisch Oldenburg Sommer in OL Shopping

Oldenburg Stadtgärten 2025

16. Juli 2025 Ab 00:00 Uhr Oldenburg Innenstadt

Vom 10. Mai bis 17. August wird es bunt in den Oldenburger Innenstadt.

Website aufrufen

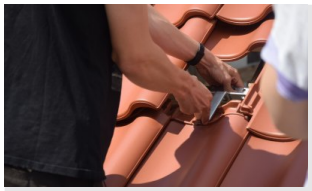

Workshops Kinder & Jugendliche

Solarcamp Oldenburg

16. Juli 2025 Ab 08:00 Uhr

Bildungszentrum für Technik und Gestaltung der Stadt Oldenburg

Das Solarcamp ist ein Projekt, in dem Einblicke in Berufe der Energiewende geboten und für diese begeistert werden soll.

Website aufrufen

Ausstellungen & Kunst

Spiekeroog und London: Ausstellung Natur- und...

16. Juli 2025 Ab 08:00 Uhr Stadtplanungsamt

Spiekeroog und London: Ausstellung zeigt Natur- und Architekturfotografien Anthea Wicherts stellt im Stadtplanungsamt aus –...

Website aufrufen

Märkte Sonstiges Shopping

Wochenmarkt Eversten

16. Juli 2025 Ab 08:00 Uhr Marktplatz Eversten

Der städtische Wochenmarkt Eversten auf dem Marktplatz Eversten.

Website aufrufen

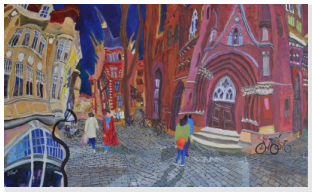

Ausstellungen & Kunst

Ausstellung Jorge Lázaro Pérez Fraga

16. Juli 2025 Ab 08:30 Uhr VHS Oldenburg

Ausstellung mit Bildern von dem Künstler Jorge Lázaro Pérez Fraga

Website aufrufen

Ausstellungen & Kunst

Ausstellung | Was bedeutet Freiheit für mich?

16. Juli 2025 Ab 08:30 Uhr VHS Oldenburg

Wettbewerbsausstellung im Rahmen der Veranstaltung „Oldenburg spricht“

Website aufrufen

Eventtipps Familien

BINGO am Vormittag im Restaurant Leuchtturm

16. Juli 2025 Ab 09:00 Uhr Restaurant Leuchtturm

Mit Freunden Bingo spielen und dabei lecker frühstücken! Frühstücksbuffet inkl. Orangen- und Multivitaminsaft

Website aufrufen

KUNST TRIFFT RECHT
Ausstellungen im Elisabeth-Anna-Palais

Ausstellungen & Kunst

DURCHBROCHENES Lars Unger

16. Juli 2025 Ab 09:00 Uhr Elisabeth-Anna-Palais (Sozialgericht)

KUNST TRIFFT RECHT – Ausstellungen der AG Kunst der Oldenburgischen Landschaft

Website aufrufen

Ausstellungen & Kunst Familien

Säbelzahnkatzen

16. Juli 2025 Ab 09:00 Uhr Landesmuseum Natur und Mensch

Ein besonderer Fund bei Schöningen belegt: Säbelzahnkatzen und Mensch sind sich vor rund 300.000 Jahren in Niedersachsen begegnet...

Website aufrufen

Ausstellungen & Kunst Kino & Film

Bilder pro Sekunde

16. Juli 2025 Ab 10:00 Uhr Horst-Janssen-Museum

Zehn internationale Künstler*innen offenbaren das Potential des Animationsfilms. Von handgezeichneten Kurzfilmen über den...

Website aufrufen

Ausstellungen & Kunst

Horst Janssen neu entdeckt: Janssen und seine...

16. Juli 2025 Ab 10:00 Uhr Horst-Janssen-Museum

In der Dauerausstellung des Horst-Janssen-Museums erfahren Sie mehr über das Leben und Werk des norddeutschen Künstlers. Neu zu...

Website aufrufen

Führungen & Fahrten Ausstellungen & Kunst

Telefonführung: Francksen und seine Liebe zur...

16. Juli 2025 Ab 10:00 Uhr Stadtmuseum Oldenburg

Telefonführung zur Landschafts-Kunst in der Sammlung des Stadtmuseums

Website aufrufen

Familien

KiWaKa, Kinderwagen Kaffee: treffen, spielen und...

16. Juli 2025 Ab 10:30 Uhr kreativ:LABOR in der Kulturetage

Ein wöchentlicher Treffpunkt für Menschen mit kleinen Kindern (0-3 Jahre), die neu nach Oldenburg gezogen sind. Wir treffen uns...

Website aufrufen

Familien Freizeit, Bewegung & Sport

KanuAbenteuer Hunte

16. Juli 2025 Ab 12:30 Uhr

Kanuanleger - Genauen Treffpunkt bitte bei Anmeldung erfragen

Ein spannendes Erlebnis für Jung und Alt ist ein Ausflug mit dem Kanu auf der Hunte durch den Naturpark Wildeshauser Geest.

Website aufrufen

Führungen & Fahrten

"Das Universitätsarchiv als historisches...

16. Juli 2025 Ab 14:00 Uhr

Campus Haarentor - Foyer der Universitätsbibliothek

Blicke hinter die Kulissen der Universität Oldenburg

Website aufrufen

Ausstellungen & Kunst

Der BBK Oldenburg zeigt Arbeiten von Anna...

16. Juli 2025 Ab 14:00 Uhr BBK-Galerie

Die BBK-Galerie in der Peterstraße 1 zeigt vom 6. Juli bis zum 10. August 2025 Arbeiten von Anna Domke-Thiemann und Roland Maier...

Website aufrufen

Ausstellungen & Kunst

Felipe Castelblanco - „Counter Expeditions"

16. Juli 2025 Ab 14:00 Uhr Haus für Medienkunst Oldenburg

Eine große Einzelausstellung des kolumbianisch-amerikanischen Künstlers, Forschers und Filmemachers Felipe Castelblanco.

Website aufrufen

Märkte

Abendmarkt Oldenburg 2025

16. Juli 2025 Ab 17:00 Uhr Waffenplatz

Freut euch auf den Abendmarkt in 2025! Endlich gehts wieder los und unser geliebter Abendmarkt kommt vom 07.05.-17.09. immer...

Website aufrufen

Ausstellungen & Kunst

Fotografien von Heinrich Kunst

16. Juli 2025 Landesbibliothek Oldenburg

Das Oldenburger Land zwischen Tradition und Wandel: Einblicke in den Bildbestand des Heimatfotografen Heinrich Kunst in der...

Website aufrufen

Ausstellungen & Kunst

Ostfriesland Biennale

16. Juli 2025 Prinzenpalais

Im Sommer 2025 findet die zweite Ausgabe der Ostfriesland Biennale statt, die zeitgenössische Kunst an besonderen Orten der Region...

Website aufrufen

Eventtipps Ausstellungen & Kunst

Werkschau

16. Juli 2025 Kunstforum

So schnell die eine Ausstellung vorbeigeht, beginnt auch schon wieder die nächste – der Sommer ist da und es ist wieder Zeit für...

Website aufrufen

Donnerstag, 17. Juli 2025

Eventtipps Typisch Oldenburg Sommer in OL Shopping

Oldenburg Stadtgärten 2025

17. Juli 2025 Ab 00:00 Uhr Oldenburg Innenstadt

Vom 10. Mai bis 17. August wird es bunt in den Oldenburger Innenstadt.

Website aufrufen

Märkte Sonstiges Shopping

Wochenmarkt Pferdemarkt

17. Juli 2025 Ab 07:00 Uhr Pferdemarkt - Marktplatz

Der Wochenmarkt auf dem Pferdemarkt ist der größte der städtischen Wochenmärkte.

Website aufrufen

Märkte Sonstiges Shopping

Wochenmarkt Rathausmarkt

17. Juli 2025 Ab 07:00 Uhr Rathausmarkt

Der Wochenmarkt Rathausmarkt ist der zentral gelegenste der städtischen Wochenmärkte.

Website aufrufen

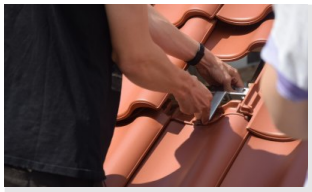

Workshops Kinder & Jugendliche

Solarcamp Oldenburg

17. Juli 2025 Ab 08:00 Uhr

Bildungszentrum für Technik und Gestaltung der Stadt Oldenburg

Das Solarcamp ist ein Projekt, in dem Einblicke in Berufe der Energiewende geboten und für diese begeistert werden soll.

Website aufrufen

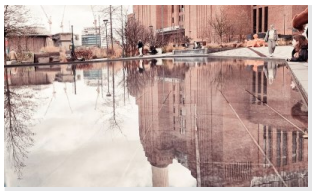

Ausstellungen & Kunst

Spiekeroog und London: Ausstellung Natur- und...

17. Juli 2025 Ab 08:00 Uhr Stadtplanungsamt

Spiekeroog und London: Ausstellung zeigt Natur- und Architekturfotografien Anthea Wicherts stellt im Stadtplanungsamt aus –...

Website aufrufen

Ausstellungen & Kunst

Ausstellung Jorge Lázaro Pérez Fraga

17. Juli 2025 Ab 08:30 Uhr VHS Oldenburg

Ausstellung mit Bildern von dem Künstler Jorge Lázaro Pérez Fraga

Website aufrufen

Ausstellungen & Kunst

Ausstellung | Was bedeutet Freiheit für mich?

17. Juli 2025 Ab 08:30 Uhr VHS Oldenburg

Wettbewerbsausstellung im Rahmen der Veranstaltung „Oldenburg spricht“

Website aufrufen

Ausstellungen & Kunst

DURCHBROCHENES Lars Unger

17. Juli 2025 Ab 09:00 Uhr Elisabeth-Anna-Palais (Sozialgericht)

KUNST TRIFFT RECHT – Ausstellungen der AG Kunst der Oldenburgischen Landschaft

Website aufrufen

Ausstellungen & Kunst Familien

Säbelzahnkatzen

17. Juli 2025 Ab 09:00 Uhr Landesmuseum Natur und Mensch

Ein besonderer Fund bei Schöningen belegt: Säbelzahnkatzen und Mensch sind sich vor rund 300.000 Jahren in Niedersachsen begegnet...

Website aufrufen

Ausstellungen & Kunst Kino & Film

Bilder pro Sekunde

17. Juli 2025 Ab 10:00 Uhr Horst-Janssen-Museum

Zehn internationale Künstler*innen offenbaren das Potential des Animationsfilms. Von handgezeichneten Kurzfilmen über den...

Website aufrufen

Ausstellungen & Kunst

Horst Janssen neu entdeckt: Janssen und seine...

17. Juli 2025 Ab 10:00 Uhr Horst-Janssen-Museum

In der Dauerausstellung des Horst-Janssen-Museums erfahren Sie mehr über das Leben und Werk des norddeutschen Künstlers. Neu zu...

Website aufrufen

Familien Freizeit, Bewegung & Sport

KanuAbenteuer Hunte

17. Juli 2025 Ab 12:00 Uhr

Kanuanleger - Genauen Treffpunkt bitte bei Anmeldung erfragen

Ein spannendes Erlebnis für Jung und Alt ist ein Ausflug mit dem Kanu auf der Hunte durch den Naturpark Wildeshauser Geest.

Website aufrufen

Ausstellungen & Kunst

Der BBK Oldenburg zeigt Arbeiten von Anna...

17. Juli 2025 Ab 14:00 Uhr BBK-Galerie

Die BBK-Galerie in der Peterstraße 1 zeigt vom 6. Juli bis zum 10. August 2025 Arbeiten von Anna Domke-Thiemann und Roland Maier...

Website aufrufen

Ausstellungen & Kunst

Felipe Castelblanco - „Counter Expeditions"

17. Juli 2025 Ab 14:00 Uhr Haus für Medienkunst Oldenburg

Eine große Einzelausstellung des kolumbianisch-amerikanischen Künstlers, Forschers und Filmemachers Felipe Castelblanco.

Website aufrufen

Führungen & Fahrten Fahrrad

Exkursion: Tatort Osternburg

17. Juli 2025 Ab 17:00 Uhr Stadtmuseum Oldenburg

Radtour auf den Spuren des Verbrechens

Website aufrufen

Eventtipps Sonstiges Sommer in OL

Pelle - der Späti

17. Juli 2025 Ab 17:00 Uhr

Landesmuseum Natur und Mensch Oldenburg, Museumshof

Das Pelle-Team sorgt im Museumshof für Kulturprogramm und eine lauschige Feierabendatmosphäre.

Website aufrufen

Eventtipps Freizeit, Bewegung & Sport

Auftakt Veranstaltung: Sampoorna Yoga auf der...

17. Juli 2025 Ab 17:30 Uhr Sampoorna Yoga Zentrum Oldenburg

Am 28. Juni & während der Sommerferien sind wir wieder wie jedes Jahr jeden Dienstag und Donnerstag auf der Dobbenwiese und bieten...

Website aufrufen

Konzerte & Live Musik Sonstiges

BürgerSingen donnerstags an den Stufen der...

17. Juli 2025 Ab 17:30 Uhr Oldenburg Innenstadt

Gemeinsam singen macht glücklich! In den Sommermonaten laden wir wöchentlich für rund 30 Minuten alle ein zu singen. Treffpunkt:...

Website aufrufen

Vorträge & Diskussion

J2.2 // Das Hören - und Alles, was dazu gehört

17. Juli 2025 Ab 17:30 Uhr

PFL Fachdienst Bürgerschaftliches Engagement, Raum 4

Vortrag von Studierenden und Absolventinnen der Jade Universität in Kooperation mit dem inForum

Website aufrufen

Vorträge & Diskussion

Infoabend für werdende Eltern

17. Juli 2025 Ab 19:00 Uhr

Klinikum Oldenburg AöR, Kinderkrankenhaus Eingang K

Die Universitätsklinik für Gynäkologie und Geburtshilfe lädt zu einem Informationsabend für werdende Eltern ein. Die Veranstaltung...

Website aufrufen

Ausstellungen & Kunst

Fotografien von Heinrich Kunst

17. Juli 2025 Landesbibliothek Oldenburg

Das Oldenburger Land zwischen Tradition und Wandel: Einblicke in den Bildbestand des Heimatfotografen Heinrich Kunst in der...

Website aufrufen

Ausstellungen & Kunst

Ostfriesland Biennale

17. Juli 2025 Prinzenpalais

Im Sommer 2025 findet die zweite Ausgabe der Ostfriesland Biennale statt, die zeitgenössische Kunst an besonderen Orten der Region...

Website aufrufen

Eventtipps Ausstellungen & Kunst

Werkschau

17. Juli 2025 Kunstforum

So schnell die eine Ausstellung vorbeigeht, beginnt auch schon wieder die nächste – der Sommer ist da und es ist wieder Zeit für...

Website aufrufen

Freitag, 18. Juli 2025

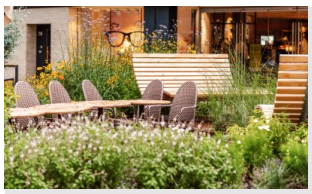

Eventtipps Typisch Oldenburg Sommer in OL Shopping

Oldenburg Stadtgärten 2025

18. Juli 2025 Ab 00:00 Uhr Oldenburg Innenstadt

Vom 10. Mai bis 17. August wird es bunt in den Oldenburger Innenstadt.

Website aufrufen

Märkte Sonstiges Shopping

Wochenmarkt Bloherfelde

18. Juli 2025 Ab 07:00 Uhr Bloherfelder Marktplatz

Der städtische Wochenmarkt auf dem Marktplatz an der Bloherfelder Straße.

Website aufrufen

Märkte Sonstiges Shopping

Wochenmarkt Kreyenbrück

18. Juli 2025 Ab 07:00 Uhr Klingenbergplatz

Der städtische Wochenmarkt im Stadtteil Kreyenbrück auf dem Klingenbergplatz.

Website aufrufen

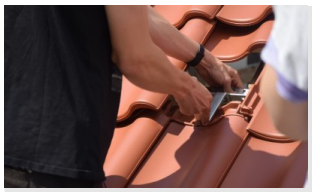

Workshops Kinder & Jugendliche

Solarcamp Oldenburg

18. Juli 2025 Ab 08:00 Uhr

Bildungszentrum für Technik und Gestaltung der Stadt Oldenburg

Das Solarcamp ist ein Projekt, in dem Einblicke in Berufe der Energiewende geboten und für diese begeistert werden soll.

Website aufrufen

Märkte Sonstiges Shopping

Wochenmarkt Eversten

18. Juli 2025 Ab 08:00 Uhr Marktplatz Eversten

Der städtische Wochenmarkt Eversten auf dem Marktplatz Eversten.

Website aufrufen

Ausstellungen & Kunst

Ausstellung Jorge Lázaro Pérez Fraga

18. Juli 2025 Ab 08:30 Uhr VHS Oldenburg

Ausstellung mit Bildern von dem Künstler Jorge Lázaro Pérez Fraga

Website aufrufen

Ausstellungen & Kunst

Ausstellung | Was bedeutet Freiheit für mich?

18. Juli 2025 Ab 08:30 Uhr VHS Oldenburg

Wettbewerbsausstellung im Rahmen der Veranstaltung „Oldenburg spricht“

Website aufrufen

Ausstellungen & Kunst Familien

Säbelzahnkatzen

18. Juli 2025 Ab 09:00 Uhr Landesmuseum Natur und Mensch

Ein besonderer Fund bei Schöningen belegt: Säbelzahnkatzen und Mensch sind sich vor rund 300.000 Jahren in Niedersachsen begegnet...

Website aufrufen

Führungen & Fahrten Fahrrad

In die Marienstadt Jever

18. Juli 2025 Ab 09:15 Uhr ADFC Oldenburg

Es geht in die alte Residenzstadt Jever. Bis Sande mit dem Zug und dann auf gemütlichen Wegen nach Jever radeln.

Website aufrufen

Ausstellungen & Kunst Kino & Film

Bilder pro Sekunde

18. Juli 2025 Ab 10:00 Uhr Horst-Janssen-Museum

Zehn internationale Künstler*innen offenbaren das Potential des Animationsfilms. Von handgezeichneten Kurzfilmen über den...

Website aufrufen

Ausstellungen & Kunst

Horst Janssen neu entdeckt: Janssen und seine...

18. Juli 2025 Ab 10:00 Uhr Horst-Janssen-Museum

In der Dauerausstellung des Horst-Janssen-Museums erfahren Sie mehr über das Leben und Werk des norddeutschen Künstlers. Neu zu...

Website aufrufen

Familien Freizeit, Bewegung & Sport

KanuAbenteuer Hunte

18. Juli 2025 Ab 12:00 Uhr

Kanuanleger - Genauen Treffpunkt bitte bei Anmeldung erfragen

Ein spannendes Erlebnis für Jung und Alt ist ein Ausflug mit dem Kanu auf der Hunte durch den Naturpark Wildeshauser Geest.

Website aufrufen

Ausstellungen & Kunst

Felipe Castelblanco - „Counter Expeditions“

18. Juli 2025 Ab 14:00 Uhr Haus für Medienkunst Oldenburg

Eine große Einzelausstellung des kolumbianisch-amerikanischen Künstlers, Forschers und Filmemachers Felipe Castelblanco.

Website aufrufen

Ausstellungen & Kunst

Keramik im Pulverturm - Carlo Leopold...

18. Juli 2025 Ab 14:00 Uhr Pulverturm

Der diesjährige Förderpreis für Keramik wird an den Bildhauer Carlo Leopold Broschewitz verliehen.

Website aufrufen

Sonstiges

Begegnungscafé

18. Juli 2025 Ab 15:00 Uhr Martin-Luther-Kirche

Ein Stück selbstgebackenen Kuchen genießen, eine Tasse Tee oder Kaffee. Mit Anderen ins Gespräch kommen, Hilfe beim Ausfüllen...

Website aufrufen

Führungen & Fahrten Fahrrad

Genuss per Rad

18. Juli 2025 Ab 15:00 Uhr Schloss Oldenburg

Kulinarische Fahrradtour durch Oldenburg

Jetzt buchen

Workshops Kinder & Jugendliche

Queerer Mädchen*Treff

18. Juli 2025 Ab 16:00 Uhr

Mädchen*Treff im Mädchenhaus Oldenburg e.V.

Offenes und kostenloses Angebot für queere Mädchen* & junge Frauen*, trans, inter & nichtbinäre Personen sowie...

Website aufrufen

Führungen & Fahrten Typisch Oldenburg

Stadtspaziergang - der Klassiker

18. Juli 2025 Ab 17:00 Uhr Oldenburg-Info im Lappan

Der Klassiker unter den Stadtführungen.

Jetzt buchen

Gottesdienste

Abendstille

18. Juli 2025 Ab 18:00 Uhr Martin-Luther-Kirche

Ein meditativer Wochenausklang mit Taizéliedern und Stille.

Website aufrufen

Kinder & Jugendliche

BeDifferent Jugendgruppe

18. Juli 2025 Ab 18:00 Uhr Online

Im Na Und e.V. trifft sich jeden Freitag die Queere Jugendgruppe. Komm gerne vorbei!

Website aufrufen

Sonstiges

Bündnis Oldenburg für Demokratie: Offenes...

18. Juli 2025 Ab 18:00 Uhr

Internationales Jugendprojektehaus des Jugendkulturarbeit e.V.

Wir treffen uns jeden 1. Dienstag und jeden 3. Donnerstag im Monat jeweils um 18:00 Uhr. Kommt einfach dazu!

Website aufrufen

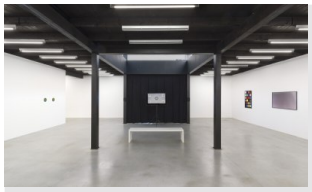

Ausstellungen & Kunst Vorträge & Diskussion

Führung in Deutscher Gebärdensprache

18. Juli 2025 Ab 18:00 Uhr Oldenburger Kunstverein

Ein barrierefreies Angebot für gehörlose und hörende Menschen, sich über Kunst dialogisch auszutauschen. Mit Geraldine Dudek und...

Website aufrufen

Ausstellungen & Kunst

Fotografien von Heinrich Kunst

18. Juli 2025 Landesbibliothek Oldenburg

Das Oldenburger Land zwischen Tradition und Wandel: Einblicke in den Bildbestand des Heimatfotografen Heinrich Kunst in der...

Website aufrufen

Ausstellungen & Kunst

Ostfriesland Biennale

18. Juli 2025 Prinzenpalais

Im Sommer 2025 findet die zweite Ausgabe der Ostfriesland Biennale statt, die zeitgenössische Kunst an besonderen Orten der Region...

Website aufrufen

Eventtipps Ausstellungen & Kunst

Werkschau

18. Juli 2025 Kunstforum

So schnell die eine Ausstellung vorbeigeht, beginnt auch schon wieder die nächste – der Sommer ist da und es ist wieder Zeit für...

Website aufrufen

Samstag, 19. Juli 2025

Eventtipps Typisch Oldenburg Sommer in OL Shopping

Oldenburg Stadtgärten 2025

19. Juli 2025 Ab 00:00 Uhr Oldenburg Innenstadt

Vom 10. Mai bis 17. August wird es bunt in den Oldenburger Innenstadt.

Website aufrufen

Märkte Sonstiges Shopping

Wochenmarkt Pferdemarkt

19. Juli 2025 Ab 07:00 Uhr Pferdemarkt - Marktplatz

Der Wochenmarkt auf dem Pferdemarkt ist der größte der städtischen Wochenmärkte.

Website aufrufen

Märkte Sonstiges Shopping

Wochenmarkt Rathausmarkt

19. Juli 2025 Ab 07:00 Uhr Rathausmarkt

Der Wochenmarkt Rathausmarkt ist der zentral gelegenste der städtischen Wochenmärkte.

Website aufrufen

Märkte Shopping

FLOHMAXX - OLDENBURG | Freigelände an den...

19. Juli 2025 Ab 08:00 Uhr Freigelände an den Weser-Ems-Hallen

Jeden Samstag findet ein gemütlicher Flohmarkt auf dem Freigelände an den Weser-Ems-Hallen, statt.

Website aufrufen

Führungen & Fahrten Fahrrad

Hamburger Hafenrundfahrt mit dem Rad

19. Juli 2025 Ab 08:00 Uhr ADFC Oldenburg

Zugfahrt Oldenburg- Harburg, wo die Radtour startet. Per Fähre geht es in Finkenwerder über die Elbe und entlang Elbchaussee,...

Website aufrufen

Ausstellungen & Kunst Kino & Film

Bilder pro Sekunde

19. Juli 2025 Ab 10:00 Uhr Horst-Janssen-Museum

Zehn internationale Künstler*innen offenbaren das Potential des Animationsfilms. Von handgezeichneten Kurzfilmen über den...

Website aufrufen

Ausstellungen & Kunst

Horst Janssen neu entdeckt: Janssen und seine...

19. Juli 2025 Ab 10:00 Uhr Horst-Janssen-Museum

In der Dauerausstellung des Horst-Janssen-Museums erfahren Sie mehr über das Leben und Werk des norddeutschen Künstlers. Neu zu...

Website aufrufen

Familien Freizeit, Bewegung & Sport

Maislabyrinth Oldenburg

19. Juli 2025 Ab 10:00 Uhr Maislabyrinth Oldenburg

Der Irrgarten im Maisfeld. Bist du Nervenstark genug und findest wieder raus? Auf 25.000 m² ist ein verzwickter Irrgarten, der es...

Website aufrufen

Ausstellungen & Kunst Familien

Säbelzahnkatzen

19. Juli 2025 Ab 10:00 Uhr Landesmuseum Natur und Mensch

Ein besonderer Fund bei Schöningen belegt: Säbelzahnkatzen und Mensch sind sich vor rund 300.000 Jahren in Niedersachsen begegnet...

Website aufrufen

Ausstellungen & Kunst

Ausstellung Jorge Lázaro Pérez Fraga

19. Juli 2025 Ab 11:00 Uhr VHS Oldenburg

Ausstellung mit Bildern von dem Künstler Jorge Lázaro Pérez Fraga

Website aufrufen

Ausstellungen & Kunst

Ausstellung | Was bedeutet Freiheit für mich?

19. Juli 2025 Ab 11:00 Uhr VHS Oldenburg

Wettbewerbsausstellung im Rahmen der Veranstaltung „Oldenburg spricht“

Website aufrufen

Ausstellungen & Kunst

Felipe Castelblanco - „Counter Expeditions“

19. Juli 2025 Ab 11:00 Uhr Haus für Medienkunst Oldenburg

Eine große Einzelausstellung des kolumbianisch-amerikanischen Künstlers, Forschers und Filmemachers Felipe Castelblanco.

Website aufrufen

Familien Kinder & Jugendliche

Ferienpark im Einkaufsland

19. Juli 2025 Ab 11:00 Uhr famila Einkaufsland Wechloy

In den Sommerferien (3.7.-13.8.) findet unser beliebter Ferienpark im Einkaufsland in der Nähe des Brunnens statt.

Website aufrufen

Ausstellungen & Kunst

Keramik im Pulverturm - Carlo Leopold...

19. Juli 2025 Ab 11:00 Uhr Pulverturm

Der diesjährige Förderpreis für Keramik wird an den Bildhauer Carlo Leopold Broschewitz verliehen.

Website aufrufen

Führungen & Fahrten Typisch Oldenburg

Stadtspaziergang - der Klassiker

19. Juli 2025 Ab 11:00 Uhr Oldenburg-Info im Lappan

Der Klassiker unter den Stadtführungen.

Jetzt buchen

Familien Freizeit, Bewegung & Sport

KanuAbenteuer Hunte

19. Juli 2025 Ab 12:30 Uhr

Kanuanleger - Genauen Treffpunkt bitte bei Anmeldung erfragen

Ein spannendes Erlebnis für Jung und Alt ist ein Ausflug mit dem Kanu auf der Hunte durch den Naturpark Wildeshauser Geest.

Website aufrufen

Ausstellungen & Kunst

Werner Tegethof

19. Juli 2025 Ab 13:00 Uhr Staublau Galerie

Werner Tegethof. Landschaften, Stilleben, Aktzeichnungen

Website aufrufen

Führungen & Fahrten

Exkursion: Zu Fuß rund um den alten Oldenburger...

19. Juli 2025 Ab 14:00 Uhr Ols Brauhaus am Hafen

Exkursion des Stadtmuseums zur Oldenburger Hafen- und Seefahrtsgeschichte

Website aufrufen

Führungen & Fahrten Typisch Oldenburg

Stadtspaziergang - der Klassiker

19. Juli 2025 Ab 14:00 Uhr Oldenburg-Info im Lappan

Der Klassiker unter den Stadtführungen.

Jetzt buchen

Führungen & Fahrten Freizeit, Bewegung & Sport

City-Paddeln

19. Juli 2025 Ab 15:30 Uhr

Fußgängerbrücke hinter dem Staatstheater

Über die Wasserstraßen Oldenburgs.

Jetzt buchen

Ausstellungen & Kunst

Fotografien von Heinrich Kunst

19. Juli 2025 Landesbibliothek Oldenburg

Das Oldenburger Land zwischen Tradition und Wandel: Einblicke in den Bildbestand des Heimatfotografen Heinrich Kunst in der...

Website aufrufen

Ausstellungen & Kunst

Ostfriesland Biennale

19. Juli 2025 Prinzenpalais

Im Sommer 2025 findet die zweite Ausgabe der Ostfriesland Biennale statt, die zeitgenössische Kunst an besonderen Orten der Region...

Website aufrufen

Sonntag, 20. Juli 2025

Eventtipps Typisch Oldenburg Sommer in OL Shopping

Oldenburg Stadtgärten 2025

20. Juli 2025 Ab 00:00 Uhr Oldenburg Innenstadt

Vom 10. Mai bis 17. August wird es bunt in den Oldenburger Innenstadt.

Website aufrufen

Ausstellungen & Kunst Kino & Film

Bilder pro Sekunde

20. Juli 2025 Ab 10:00 Uhr Horst-Janssen-Museum

Zehn internationale Künstler*innen offenbaren das Potential des Animationsfilms. Von handgezeichneten Kurzfilmen über den...

Website aufrufen

Gottesdienste

Gottesdienst

20. Juli 2025 Ab 10:00 Uhr Martin-Luther-Kirche

Sonntags um 10 Uhr: Zeit für sich und Gott. Wir freuen uns über neue Gottesdienstbesucher*innen! Anschließend Kirchencafé.

Website aufrufen

Ausstellungen & Kunst

Horst Janssen neu entdeckt: Janssen und seine...

20. Juli 2025 Ab 10:00 Uhr Horst-Janssen-Museum

In der Dauerausstellung des Horst-Janssen-Museums erfahren Sie mehr über das Leben und Werk des norddeutschen Künstlers. Neu zu...

Website aufrufen

Familien Freizeit, Bewegung & Sport

Maislabyrinth Oldenburg

20. Juli 2025 Ab 10:00 Uhr Maislabyrinth Oldenburg

Der Irrgarten im Maisfeld. Bist du Nervenstark genug und findest wieder raus? Auf 25.000 m² ist ein verzwickter Irrgarten, der es...

Website aufrufen

Ausstellungen & Kunst Familien

Säbelzahnkatzen

20. Juli 2025 Ab 10:00 Uhr Landesmuseum Natur und Mensch

Ein besonderer Fund bei Schöningen belegt: Säbelzahnkatzen und Mensch sind sich vor rund 300.000 Jahren in Niedersachsen begegnet...

Website aufrufen

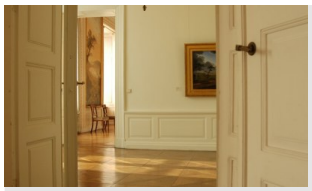

Eventtipps Ausstellungen & Kunst Familien Kinder & Jugendliche

Tag der Museen im Kultursommer

20. Juli 2025 Ab 10:00 Uhr Schloss

Am „Tag der Museen im Kultursommer" lädt das Landesmuseum Kunst & Kultur Oldenburg bei freiem Eintritt zum Besuch aller drei...

Website aufrufen

Ausstellungen & Kunst

Der BBK Oldenburg zeigt Arbeiten von Anna...

20. Juli 2025 Ab 11:00 Uhr BBK-Galerie

Die BBK-Galerie in der Peterstraße 1 zeigt vom 6. Juli bis zum 10. August 2025 Arbeiten von Anna Domke-Thiemann und Roland Maier...

Website aufrufen

Ausstellungen & Kunst

Felipe Castelblanco - „Counter Expeditions"

20. Juli 2025 Ab 11:00 Uhr Haus für Medienkunst Oldenburg

Eine große Einzelausstellung des kolumbianisch-amerikanischen Künstlers, Forschers und Filmemachers Felipe Castelblanco.

Website aufrufen

Ausstellungen & Kunst

Keramik im Pulverturm - Carlo Leopold...

20. Juli 2025 Ab 11:00 Uhr Pulverturm

Der diesjährige Förderpreis für Keramik wird an den Bildhauer Carlo Leopold Broschewitz verliehen.

Website aufrufen

Führungen & Fahrten Typisch Oldenburg

Stadtspaziergang - der Klassiker

20. Juli 2025 Ab 11:00 Uhr Oldenburg-Info im Lappan

Der Klassiker unter den Stadtführungen.

Jetzt buchen

Führungen & Fahrten Ausstellungen & Kunst Familien Kinder & Jugendliche Kultur & Brauchtum

Säbelzahnkatze entdeckt!

20. Juli 2025 Ab 11:15 Uhr

Landesmuseum Natur und Mensch Oldenburg

Eine Familienführung im Rahmen des Tags der Museen im Kultursommer.

Website aufrufen

Führungen & Fahrten Familien Kinder & Jugendliche

Themenführung: "Bienen, Imkern und Honig"

20. Juli 2025 Ab 11:15 Uhr Botanischer Garten

mit Ute Aderholz (Imkerverein Oldenburg e.V.)

Website aufrufen

Führungen & Fahrten Fahrrad

Überraschungstour

~~20. Juli 2025~~ ~~Ab 12:00 Uhr~~ ADFC Oldenburg

Wohin? Wir fahren einfach raus aus der Stadt.

Website aufrufen

Familien Freizeit, Bewegung & Sport

KanuAbenteuer Hunte

20. Juli 2025 Ab 12:30 Uhr

Kanuanleger - Genauen Treffpunkt bitte bei Anmeldung erfragen

Ein spannendes Erlebnis für Jung und Alt ist ein Ausflug mit dem Kanu auf der Hunte durch den Naturpark Wildeshauser Geest.

Website aufrufen

Ausstellungen & Kunst

Werner Tegethof

20. Juli 2025 Ab 13:00 Uhr Staublau Galerie

Werner Tegethof. Landschaften, Stilleben, Aktzeichnungen

Website aufrufen

Führungen & Fahrten Ausstellungen & Kunst

Öffentliche Führung - Keramik im Pulverturm

20. Juli 2025 Ab 14:00 Uhr Pulverturm

Kunstvermittlerin Geraldine Dudek führt durch die Keramikausstellung "Eiszeit" von Carlo Leopold Broschewitz.

Website aufrufen

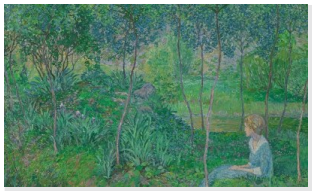

Führungen & Fahrten

Themenführung: Streifzüge durch die...

20. Juli 2025 Ab 14:00 Uhr Prinzenpalais

Öffentliche Führung durch das Prinzenpalais.

Website aufrufen

Führungen & Fahrten

Öffentliche Führung

20. Juli 2025 Ab 15:00 Uhr Schloss

Ein Rundgang durch das Oldenburger Schloss.

Website aufrufen

Führungen & Fahrten Ausstellungen & Kunst Kultur & Brauchtum

Wer waren die Architekt*innen der...

20. Juli 2025 Ab 15:00 Uhr

Landesmuseum Natur und Mensch Oldenburg

Eine Führung im Rahmen des Tages der Museen im Kultursommer.

Website aufrufen

Führungen & Fahrten Freizeit, Bewegung & Sport

City-Paddeln

20. Juli 2025 Ab 15:30 Uhr

Fußgängerbrücke hinter dem Staatstheater

Über die Wasserstraßen Oldenburgs.

Jetzt buchen

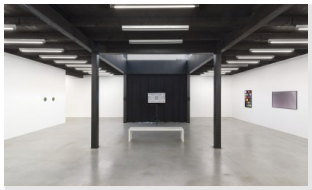

Führungen & Fahrten Ausstellungen & Kunst

Führung durch die Ausstellung

20. Juli 2025 Ab 16:00 Uhr Oldenburger Kunstverein

Myriam Bönicke führt durch die Ausstellung "Im Maschinenraum der Photographie" des Künstlers Johannes Raimann, die im Oldenburger...

Website aufrufen

Ausstellungen & Kunst

Ostfriesland Biennale

20. Juli 2025 Prinzenpalais

Im Sommer 2025 findet die zweite Ausgabe der Ostfriesland Biennale statt, die zeitgenössische Kunst an besonderen Orten der Region...

Website aufrufen

Montag, 21. Juli 2025

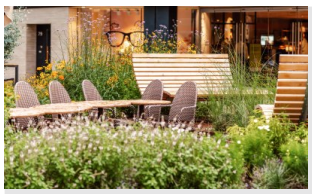

Eventtipps Typisch Oldenburg Sommer in OL Shopping

Oldenburg Stadtgärten 2025

21. Juli 2025 Ab 00:00 Uhr Oldenburg Innenstadt

Vom 10. Mai bis 17. August wird es bunt in den Oldenburger Innenstadt.

Website aufrufen

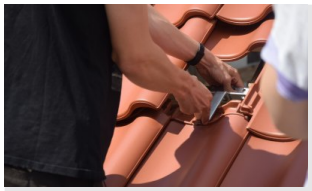

Workshops Kinder & Jugendliche

Solarcamp Oldenburg

21. Juli 2025 Ab 08:00 Uhr

Bildungszentrum für Technik und Gestaltung der Stadt Oldenburg

Das Solarcamp ist ein Projekt, in dem Einblicke in Berufe der Energiewende geboten und für diese begeistert werden soll.

Website aufrufen

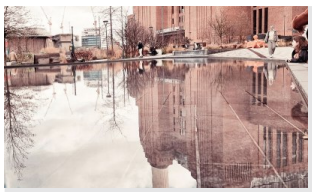

Ausstellungen & Kunst

Spiekeroog und London: Ausstellung Natur- und...

21. Juli 2025 Ab 08:00 Uhr Stadtplanungsamt

Spiekeroog und London: Ausstellung zeigt Natur- und Architekturfotografien Anthea Wicherts stellt im Stadtplanungsamt aus –...

Website aufrufen

Ausstellungen & Kunst

Ausstellung Jorge Lázaro Pérez Fraga

21. Juli 2025 Ab 08:30 Uhr VHS Oldenburg

Ausstellung mit Bildern von dem Künstler Jorge Lázaro Pérez Fraga

Website aufrufen

Ausstellungen & Kunst

Ausstellung | Was bedeutet Freiheit für mich?

21. Juli 2025 Ab 08:30 Uhr VHS Oldenburg

Wettbewerbsausstellung im Rahmen der Veranstaltung „Oldenburg spricht“

Website aufrufen

KUNST TRIFFT RECHT
Ausstellungen im Elisabeth-Anna-Palais

Ausstellungen & Kunst

DURCHBROCHENES Lars Unger

21. Juli 2025 Ab 09:00 Uhr Elisabeth-Anna-Palais (Sozialgericht)

KUNST TRIFFT RECHT – Ausstellungen der AG Kunst der Oldenburgischen Landschaft

Website aufrufen

Vorträge & Diskussion

Still- und Elterncafe

21. Juli 2025 Ab 09:00 Uhr Stadtteiltreff Kreyenbrück

Hier treffen sich stillende und nicht stillende Frauen, sowie interessierte werdende Eltern. In lockerer Atmosphäre kommt es zum...

Website aufrufen

Führungen & Fahrten

Exkursion: Zu Fuß zu den Kunstwerken im...

21. Juli 2025 Ab 10:00 Uhr Stadtmuseum Oldenburg

In vier verschiedenen Touren können auf dieser Exkursion des Stadtmuseums Kunstwerke im Stadtraum erkundet werden.

Website aufrufen

Familien Freizeit, Bewegung & Sport

KanuAbenteuer Hunte

21. Juli 2025 Ab 12:30 Uhr

Kanuanleger - Genauen Treffpunkt bitte bei Anmeldung erfragen

Ein spannendes Erlebnis für Jung und Alt ist ein Ausflug mit dem Kanu auf der Hunte durch den Naturpark Wildeshauser Geest.

Website aufrufen

Führungen & Fahrten

Exkursion: Tatort gutbürgerlich - Kriminalfälle...

21. Juli 2025 Ab 17:00 Uhr Schlossplatz

Exkursion des Stadtmuseums zu Tatorten und Kriminalfällen in Oldenburg

Website aufrufen

Ausstellungen & Kunst

Fotografien von Heinrich Kunst

21. Juli 2025 Landesbibliothek Oldenburg

Das Oldenburger Land zwischen Tradition und Wandel: Einblicke in den Bildbestand des Heimatfotografen Heinrich Kunst in der...

Website aufrufen

Eventtipps Ausstellungen & Kunst

Werkschau

21. Juli 2025 Kunstforum

So schnell die eine Ausstellung vorbeigeht, beginnt auch schon wieder die nächste – der Sommer ist da und es ist wieder Zeit für...

Website aufrufen

Weitere Inhalte laden